



RWTH Aachen

Dez. 1.0 - Abt. 1.1  
Templergraben 55  
52062 Aachen

Tel.: 0241 80 99088  
E-Mail: lehre@rwth-aachen.de

RWTH Aachen - Dez. 1.0/Abt. 1.1

Sehr geehrter Herr  
Univ.Prof. Dr.rer.nat. Bernhard Rumpe (PERSÖNLICH)

## Auswertungsbericht der Studentischen Lehrveranstaltungsbeurteilung

Sehr geehrter Herr Univ.Prof. Dr.rer.nat. Rumpe,

hiermit erhalten Sie die Ergebnisse der Lehrveranstaltungsbeurteilung aus dem SS 17 zu Ihrer Umfrage "Modellbasierte Softwareentwicklung" (Veranstaltungstyp: Übung (dt./engl.)).

Bitte besprechen Sie die Ergebnisse mit Ihren Studierenden.

Für Rückfragen stehe ich Ihnen jederzeit gerne zur Verfügung.

Weitere Informationen zur Studentischen Lehrveranstaltungsbeurteilung erhalten Sie auf unserer Internetseite (Link: <http://www.rwth-aachen.de/go/id/bjom>).

Mit freundlichen Grüßen

Larissa Franke

RWTH Aachen

Abteilung 1.1 - Akademische Angelegenheiten

Templergraben 55

52062 Aachen

Tel: 0241/80-99088

Fax: 0241/80-92664

E-Mail: lehre@rwth-aachen.de

<http://www.rwth-aachen.de>



1.5 Wie viel Zeit verwenden Sie derzeit pro Woche für die Vor- und Nachbereitung dieser Veranstaltung? *How much time do you currently spend on this course including preparation and follow up work?*

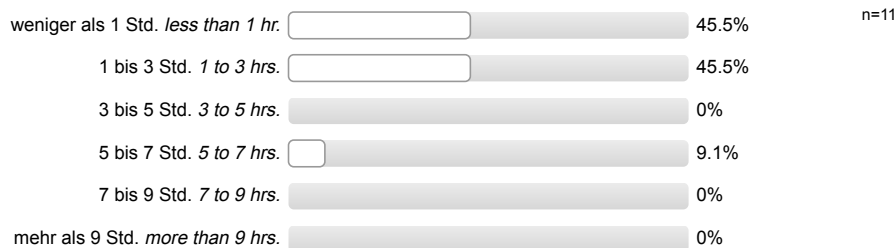

1.6 Die Veranstaltung interessiert mich. *I find the course interesting.*

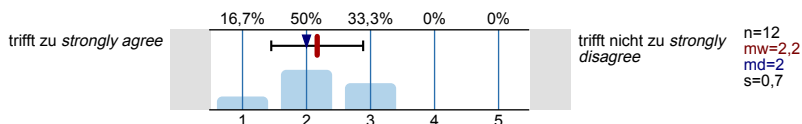

Konzept der Übung *Exercise Course Concept*

2.1 Die Lernziele der Übung sind definiert. *The learning goals of the exercise course are defined.*

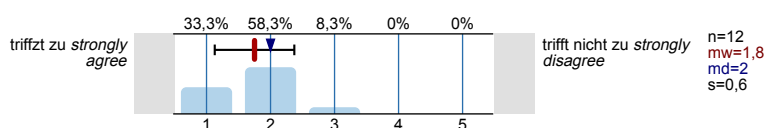

2.2 Die Übung hat eine klar erkennbare Struktur. *The exercise course is well structured.*

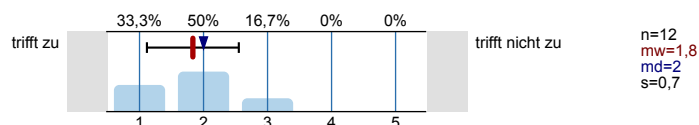

2.3 Die zur Verfügung gestellten Materialien sind hilfreich. *The materials provided are helpful.*

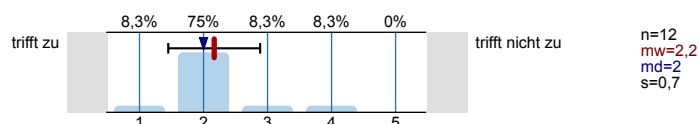

2.4 Vorlesung und Übung sind aufeinander abgestimmt. *The lecture and exercise course correspond to each other.*

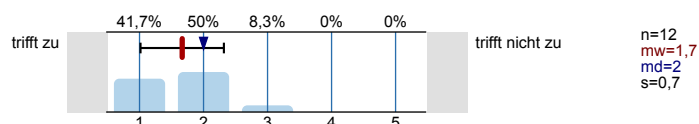

2.5 Die Übung hilft mir die Lehrinhalte des Moduls zu verstehen. *The exercise course helps me understand module content.*

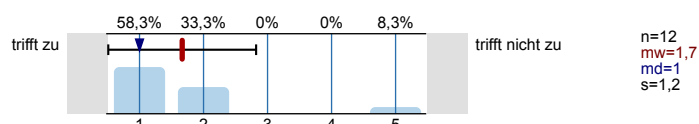

2.6 Die Übungsaufgaben sind verständlich gestellt. *The exercise tasks posed in the exercise course are understandable.*

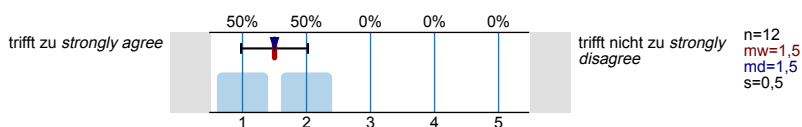

2.7 Die vorgesehenen Übungsaufgaben werden innerhalb der Übungsdauer bearbeitet. *The planned tasks are worked out during the exercise course.*

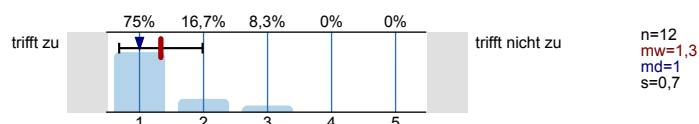

2.8 Falls Sie Ihre Lösung abgeben konnten: Wurde diese nachvollziehbar korrigiert? *If you turned in your solution: Was this corrected in a clear manner?*

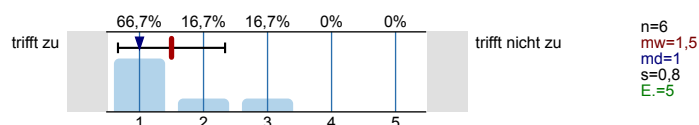

2.9 Der Schwierigkeitsgrad ist ... *The degree of difficulty is ...*

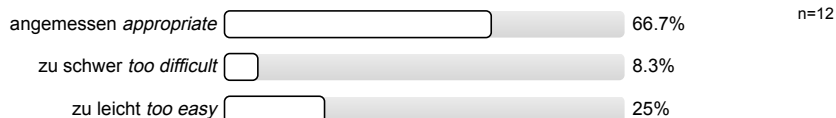

2.10 Ich bewerte das Konzept der Übung mit ... *I would evaluate the exercise course concept as ...*

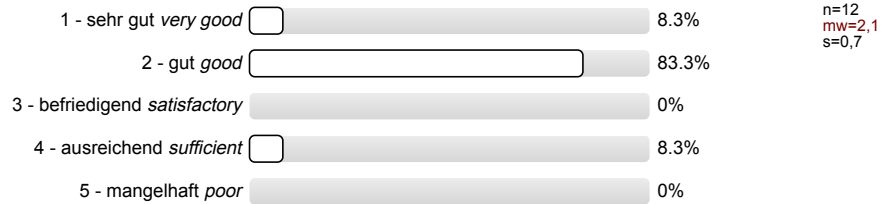

Vermittlung und Verhalten *Instruction and Behavior*

Die Dozentin/der Dozent ... *The lecturer ...*

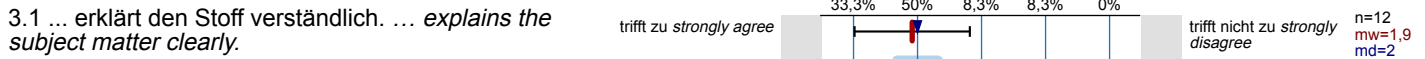

3.9 Das Tempo ist ... *The pace is ...*

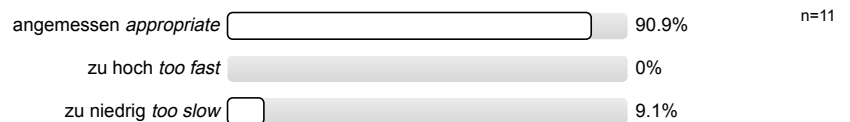

3.10 Ich gebe der Dozentin/dem Dozenten die Gesamtnote ... *I would evaluate the lecturer as ...*

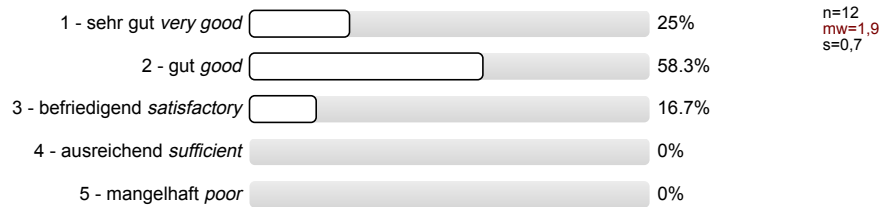

Rahmenbedingungen *General Conditions*

4.1 Der zeitliche Rahmen der Übung wird eingehalten. *The exercise course begins and ends on time.*

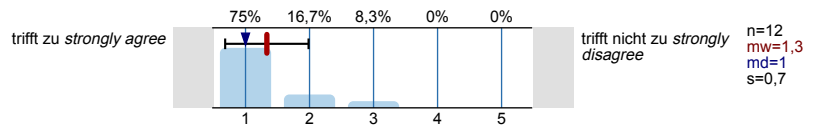

4.2 Die Gruppengröße ist ... *The size of the group is ...*

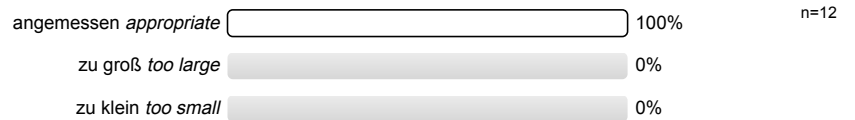

4.3 Wie oft hat die Übung an regulären Terminen gar nicht stattgefunden? (Vorlesungsfreie Tage sind nicht gemeint!) *How often was the exercise course cancelled on regularly scheduled dates? (Lecture-free days are not included!)*

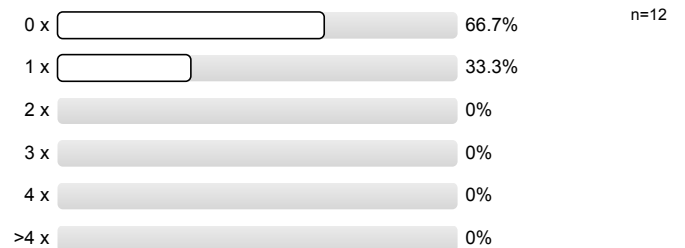

4.4 Wie häufig wurde die Übung nicht von der angegebenen Person gehalten? *How many times did you have a substitute teacher?*

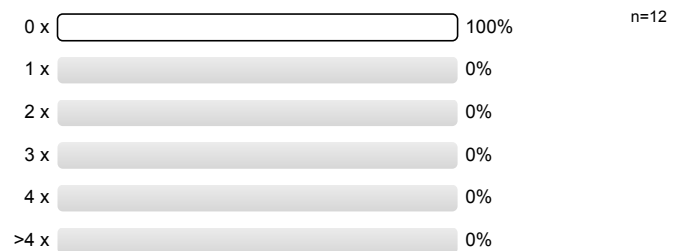

4.5 Falls sich die Dozentin/der Dozent vertreten lassen hat, war die Vertretung geeignet? *In the event of a substitute teacher, was the substitute suitable?*



# Profillinie

Teilbereich: Informatik

Name der/des Lehrenden: Univ.Prof. Dr.rer.nat. Bernhard Rumpe

Titel der Lehrveranstaltung: Modellbasierte Softwareentwicklung (17ss-58061)  
(Name der Umfrage)

Verwendete Werte in der Profillinie: Mittelwert

## Allgemein *General Information*



## Konzept der Übung *Exercise Course Concept*

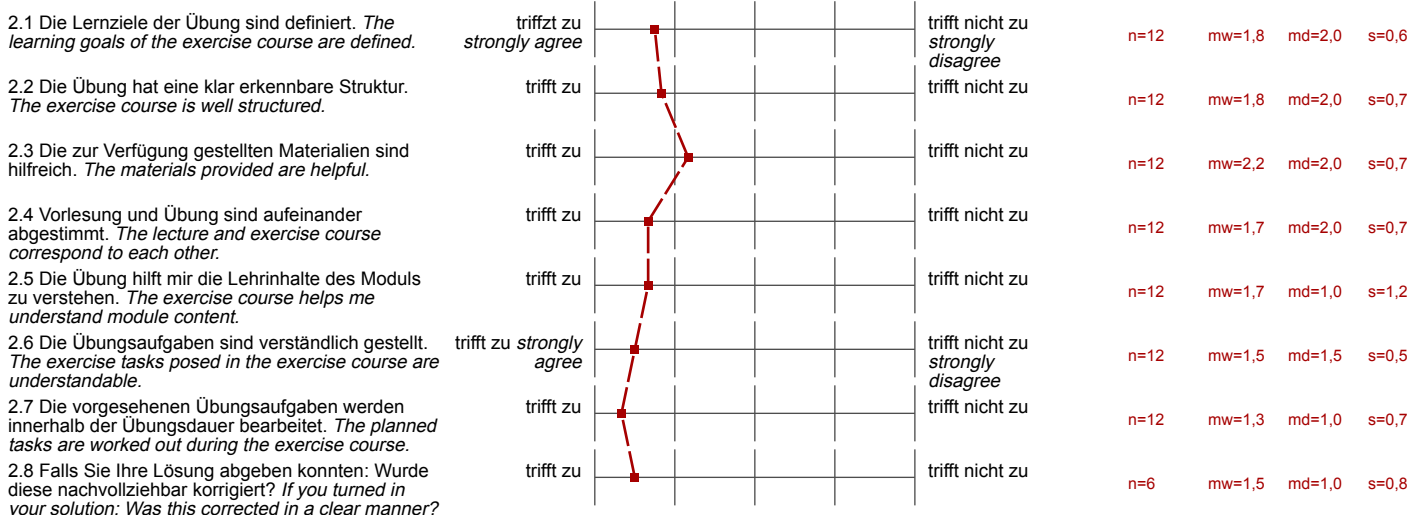

## Vermittlung und Verhalten *Instruction and Behavior*

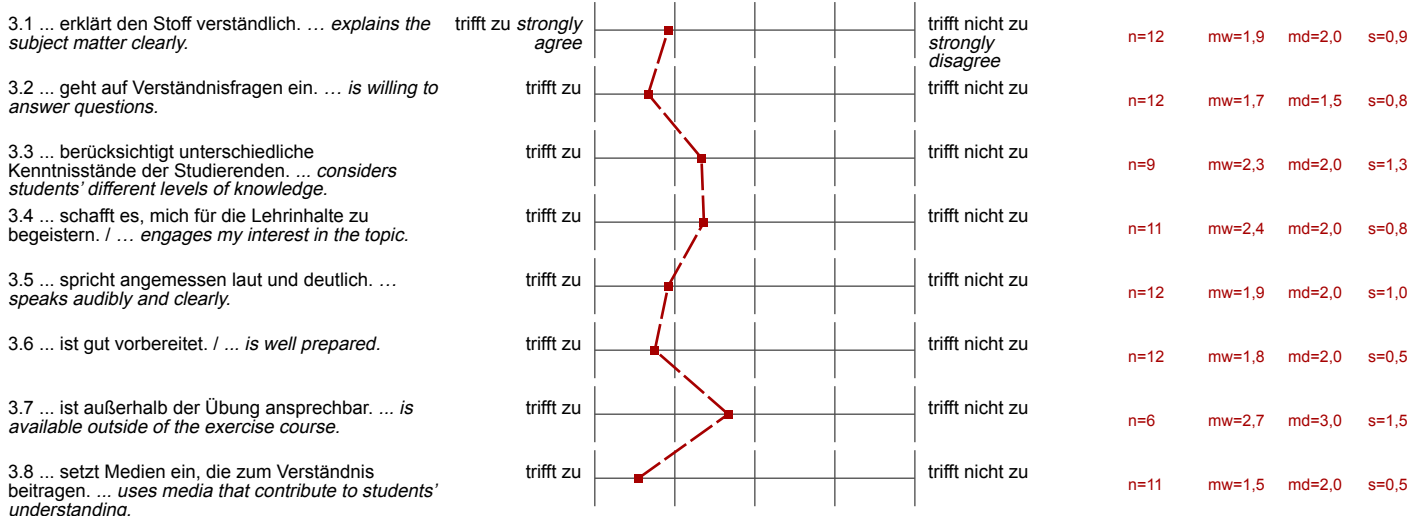





## Auswertungsteil der offenen Fragen

---

Besondere Anregungen / Kritik / Wünsche: *Further comments, suggestions and requests:*

5.1 Was hat Ihnen an der Übung besonders **gut** gefallen? *What did you particularly like about the exercise course?*

keine Zulassungs-  
Bedingung

Sondern Bonus  
😊

Guter Praxisbezug!

Keine Zulassungs-  
bedingung

Einfacher Bonus

5.2 Was hat Ihnen an der Übung **nicht** gefallen? *What did you **dislike** about the exercise course?*

- no official solution
- ~~is~~ when a group submits  
nothing, no solution is  
provided

keine Musterlösung

keine richtige Musterlösung  
wird veröffentlicht

Kommunikation ~~der~~ der  
Termine nicht eindeutig.

Wann und Wo die Übung  
stattfindet war nicht immer klar.

Keine Musterlösung  
Konzept, dass Studenten  
Lösung moderieren  
macht Übung unnötig  
in die Länge gezogen.